

# DETAIL ATRAKCE - VODNÍ HŘÍB

ŘEZ

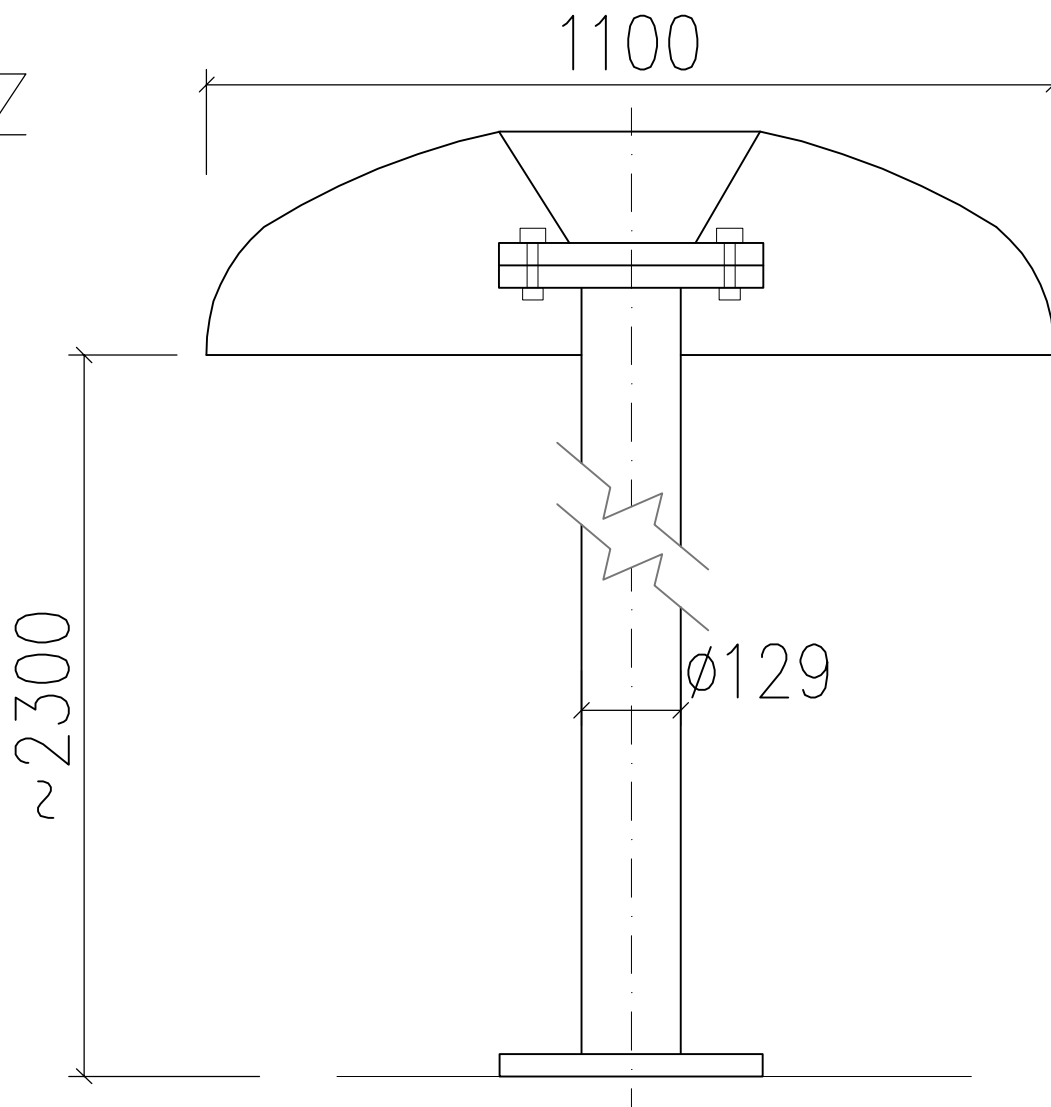

KOTVENÍ

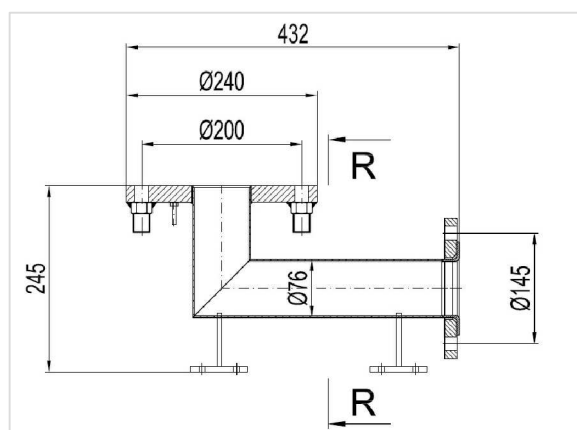

ŘEZ R-R

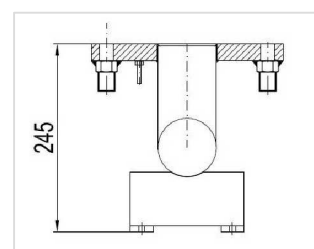

INVESTOR : Městský úřad Brumov-Bylnice H. Synkové 942 763 31 Brumov-Bylnice	ZAK. ČÍSLO : POR 01.02.2020	 <b>MICHAL POSPÍŠIL</b> +420 736 680 233 IČO 65912535 DIČ CZ 7404195678	
	OBEC : BRUMOV-BYLNICE		
	DATUM : 03/2020		
	FORMÁT : A4		
STUPEŇ : PROJEKT	POČ. VYHOTOVENÍ : 6	Sídlo: TUČÍN 148, 751 16 TUČÍN Kancelář: DENISOVA 2916/9, 750 02 PŘEROV	
STAVBA : DĚTSKÝ BAZÉN, SPORTOVNÍ A REKREAČNÍ AREÁL BRUMOV-BYLNICE	Zodp. proj.	Michal POSPÍŠIL	
ČÁST : D.1.2. STAVEBNÍ ČÁST	Vypracoval	VÍT Vetešník	
NÁZEV VÝKRESU : DETAIL ATRAKCE - VODNÍ HŘÍB	Autoriz. osoba	ING. ZDENA TILLEROVÁ	
	MĚŘÍTKO : M 1:10	Č. VÝKRESU : D.1.2. - 15	